MINUTO BARRA

HILDO ROCHA DIZ QUE DENÚNCIAS DE DESVIO DE VACINAS CONTRA COVID-19, PELO GOVERNO DO MARANHÃO, EXIGEM FISCALIZAÇÃO

Publicado em 21/06/2021 por Minuto Barra

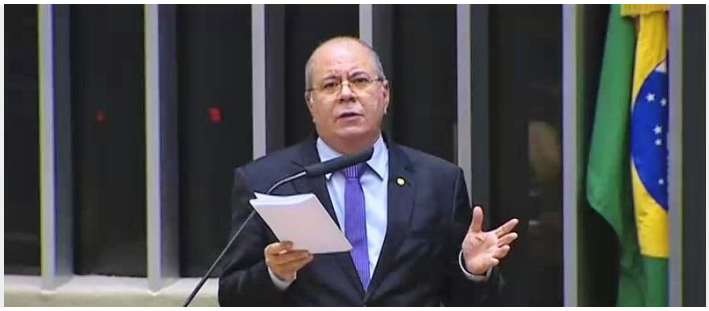

O deputado lamentou que no ranking nacional de vacinação contra Covid-19 o Maranhão esteja no fim da fila. Essa situação seria um forte indício de que as denúncias de desvio e de retenção tem sentido.

Categoria: Destaque

Em pronunciamento na tribuna da Câmara, o deputado Hildo Rocha disse que recebeu graves denúncias contra o governo do Maranhão referentes a desvio de vacinas contra Covid-19. "***Tenho recebido denúncias contra o governo do Maranhão no que diz respeito a distribuição de vacinas contra Covid-19 para os municípios maranhenses. Segundo os denunciantes, a Secretaria de Saúde do Estado estaria retendo parte das vacinas que foram encaminhados pelo governo federal para a imunização dos maranhenses. O que me deixou estarrecido é que as vacinas retidas estariam sendo usadas "politicamente" para promover o governador e seus aliados"***, destacou Hildo Rocha.

O parlamentar maranhense acrescentou que depois de recebida as denúncias ele buscou informações a respeito da veracidade dos fatos e também buscou informações sobre a quantidade de vacinas contra Covid-19, que já foram entregues pelo governo federal ao Estado do Maranhão, e a quantidade de vacinas aplicadas.

"***Fiz uma pesquisa e cheguei à conclusão de que o Maranhão já recebeu 3.437.900 doses das vacinas contra COVID-19. Foram aplicadas apenas 2.357.924 vacinas. Portanto, faltam ser aplicadas 1.074.976 doses"***, enfatizou.

Maranhão no fim da fila

O deputado lamentou que no ranking nacional de vacinação contra Covid-19 o Maranhão esteja no fim da fila. Essa situação seria um forte indício de que as denúncias de desvio e de retenção tem sentido.

"***No quesito vacinação contra Covid-19, infelizmente o Maranhão, continua no fim da fila, está no último lugar, acompanhado do Acre e do Amapá. E a questão é porque mais de um milhão de vacinas não foram aplicadas?"***, questionou o parlamentar.

Falta transparência

Segundo Hildo Rocha, pelas denúncias que ele recebeu, inclusive de servidores da Secretaria de Saúde, está faltando transparência no que se refere à distribuição das vacinas contra a Covid-19.

"***Falta transparência por parte do Governo do Estado do Maranhão. Portanto, entendo que o Governador deve dar uma resposta à sociedade maranhense apresentando, de forma mais transparente, a distribuição das vacinas contra Covid- 19 para cada município"*** enfatizou o parlamentar.

Pedido de informações

Hildo Rocha ressaltou que fez um requerimento solicitando informações ao Governo do Estado sobre as denúncias recebidas. ***"Espero que o Governo responda às informações que solicitei para***

evitar que eu tenha que apresentar uma PFC (Proposta de Fiscalização e Controle), no âmbito da Comissão de Fiscalização Financeira e Controle da Câmara dos Deputados. Espero, obviamente, que o Governador Flávio Dino responda para que possamos explicar aos maranhenses por que alguns municípios deixaram de receber vacinas e outros acima da quantidade determinada pela média populacional", enfatizou o parlamentar.

O deputado disse que diante da gravidade das denúncias é necessário que os prefeitos, os deputados estaduais, os vereadores e demais autoridades também questionem os motivos que levam o Governo do Estado a não obedecer o critério da proporcionalidade populacional na distribuição das vacinas.

https://youtu.be/up2hEOEwBYM