MINUTO BARRA

PREFEITO RIGO TELES CONSEGUE UM CAMINHÃO BÁU, UM MUNCK E MAIS UMA PATROL PARA BARRA DO CORDA

Publicado em 6 de novembro de 2021 por Minuto Barra

Os veículos foram destinados pelo senador Roberto Rocha a pedido do prefeito Rigo Teles ao município de Barra do Corda. O prefeito e a primeira-dama Abigail receberam os veículos nesta sexta na Codevasf.

Categoria: Destaque

O prefeito Rigo Teles conseguiu junto ao senador Roberto Rocha três importantes veículos para a prefeitura de Barra do Corda. Sendo; um Caminhão Baú, um caminhão Munck e mais uma Patrol.

Acompanhado da primeira-dama Abigail Cunha, Rigo Teles esteve na tarde desta sexta-feira, 5 de novembro, no galpão da Codevasf, em São Luís. Ele recebeu os veículos e logo em seguida encaminhou-os para Barra do Corda.

O caminhão Baú será usado para o transporte dos ingredientes da merenda escolar, do depósito, até às escolas.

O caminhão Munck será usado pela secretaria de Infraestrutura. A Patrol, também será usada pela secretaria de Infraestrutura. Vale ressaltar que é a segunda Patrol que o prefeito Rigo Teles

consegue em menos de 60 dias com o senador Roberto Rocha.

"Estou muito feliz com esta parceria que firmamos com o senador Roberto Rocha. Ele acredita em nossa gestão aqui em Barra do Corda. Por isto, não mede esforços para nos ajudar a administrar este grande município", disse o prefeito.

IVECO

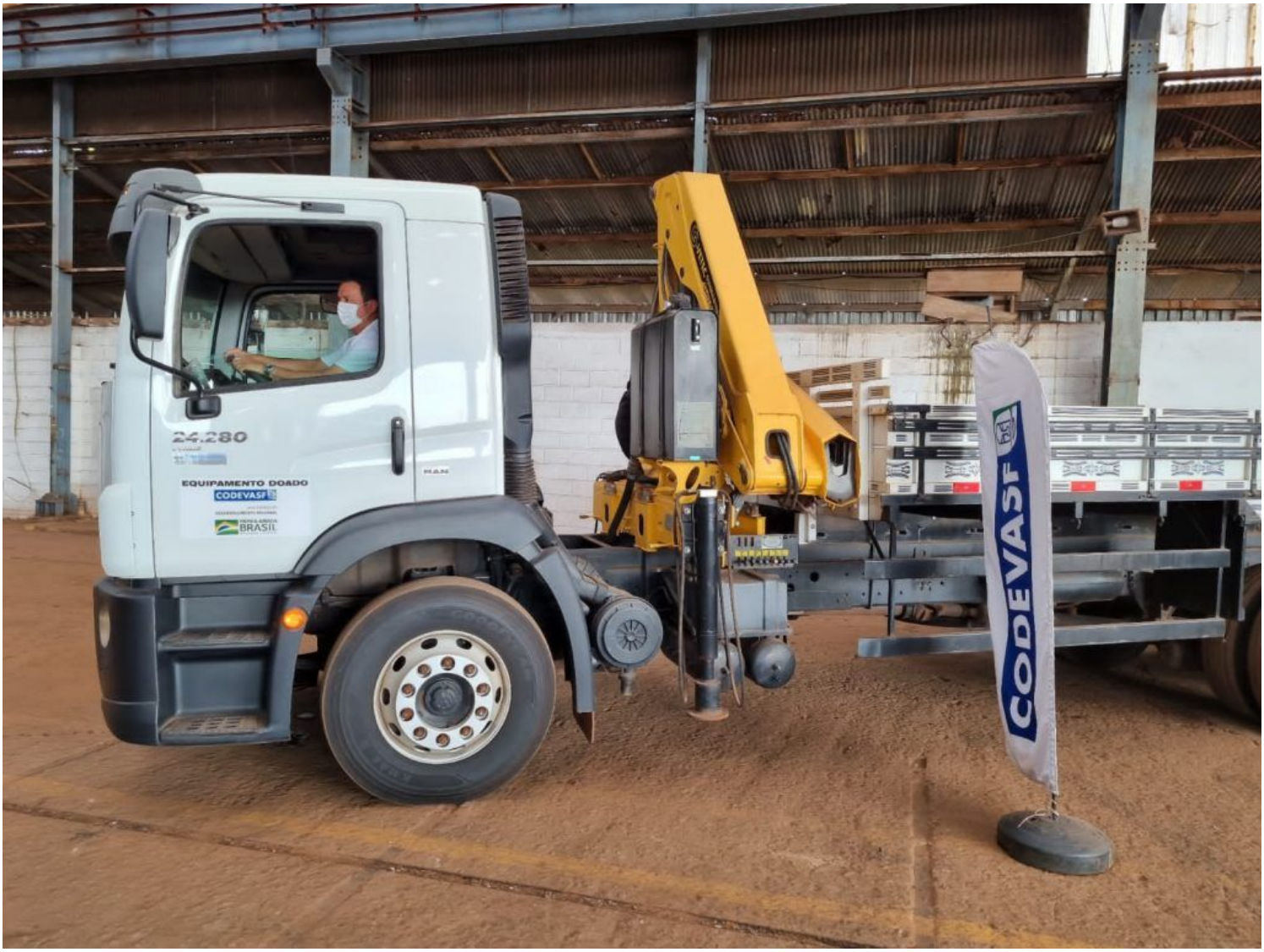
24.280
EQUIPAMENTO DOADO
CODEVASF
BRASIL
CODEVASF

XCMG