MINUTO BARRA

25/01: PRF PRENDE DUAS PESSOAS COM 68KG DE SKANK "UMA SUPERMANCONHA", NA BR-226 EM BARRA DO CORDA

Publicado em 25/01/2023 por Minuto Barra

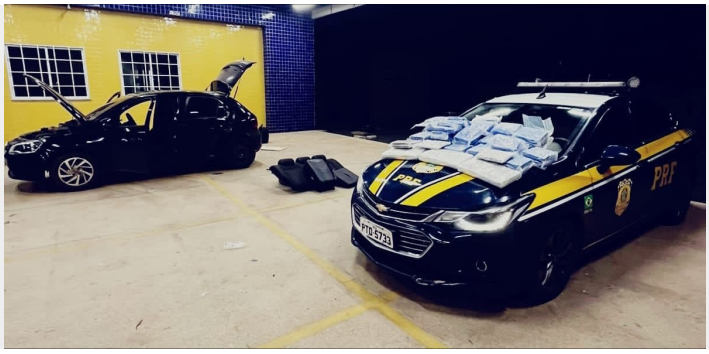

Skank (também conhecida como supermaconha e skunk) é uma droga mais potente que a maconha, ambas são retiradas da espécie Cannabis sativa e, por esse motivo, possuem em suas composições o mesmo princípio ativo.

Categoria: Notícias

A Polícia Rodoviária Federal prendeu dois homens que conduziam em um veículo 68kg de SKANK, uma droga bastante potente, classificada como supermaconha.

Segundo apurou o Blog Minuto Barra junto à PRF, o veículo com a droga saiu de Manaus e teria como destino Fortaleza, no Ceará.

Quando se

aproximava da barreira da PRF na Br-226 em Barra do Corda, os agentes deram ordem de parada. A abordagem ocorreu por volta das 16:30h dessa terça-feira, 24 de janeiro de 2023.

Os PRFs perceberam algo de estranho no comportamento dos dois homens e iniciaram uma revista minuciosa no veículo. Por volta das 19:30h a PRF encontrou no interior do carro a droga. Eles serão processados pelo MPF perante a Justiça Federal. Se condenados, as penas poderão chegar a mais de 15 anos de prisão.