MINUTO BARRA

BARRA DO CORDA REGISTRA SETE CASOS DE COVID-19 E CONTA COM PRIMEIRO PACIENTE RECUPERADO

Publicado em 7 de maio de 2020 por Minuto Barra

Categoria: Notícias

Blog Minuto Barra, o Portal de Notícias do Gildásio Brito

A prefeitura de Barra do Corda divulgou ontem, quarta-feira(6), um novo Boletim referente ao Coronavírus no

município. De acordo com os novos números, já são sete casos com pessoas infectadas, porém, surge uma boa notícia, com o primeiro paciente recuperado.

O comunicado foi feito pelo prefeito Eric Costa(PCdoB) que aproveitou para parabenizar toda equipe de saúde envolvida e que atua no Centro de Operações de Emergência.

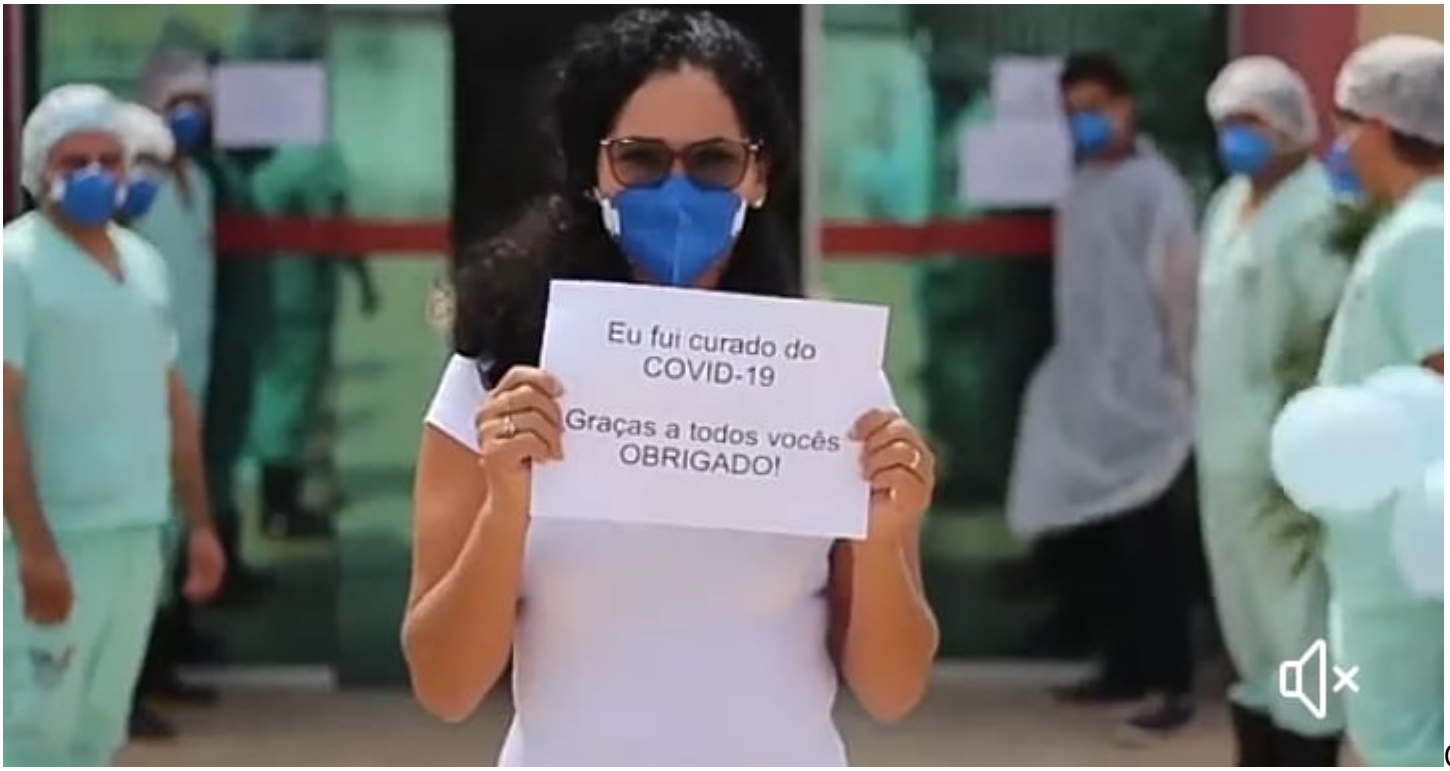

O comunista disse ainda que a prefeitura fez aquisição de novos testes para detectar o Coronavírus no município. Eric Costa destacou que nos últimos dias percebeu uma quantidade significativa da população usando máscaras.