MINUTO BARRA

DEPUTADOS APROVAM REQUERIMENTO DE RIGO TELES PARA QUE MEC INSTALE A UFMA EM BARRA DO CORDA

Publicado em 06/02/2019 por Minuto Barra

Categoria: Notícias

Blog Minuto Barra, o Portal de Notícias do Gildásio Brito

Os deputados da Assembleia Legislativa do Maranhão aprovaram na tarde desta segunda-feira(5) um requerimento de autoria do deputado Rigo Teles(PV) onde o mesmo solicita do Ministério da Educação para que seja instalado o campus da UFMA em Barra do Corda.

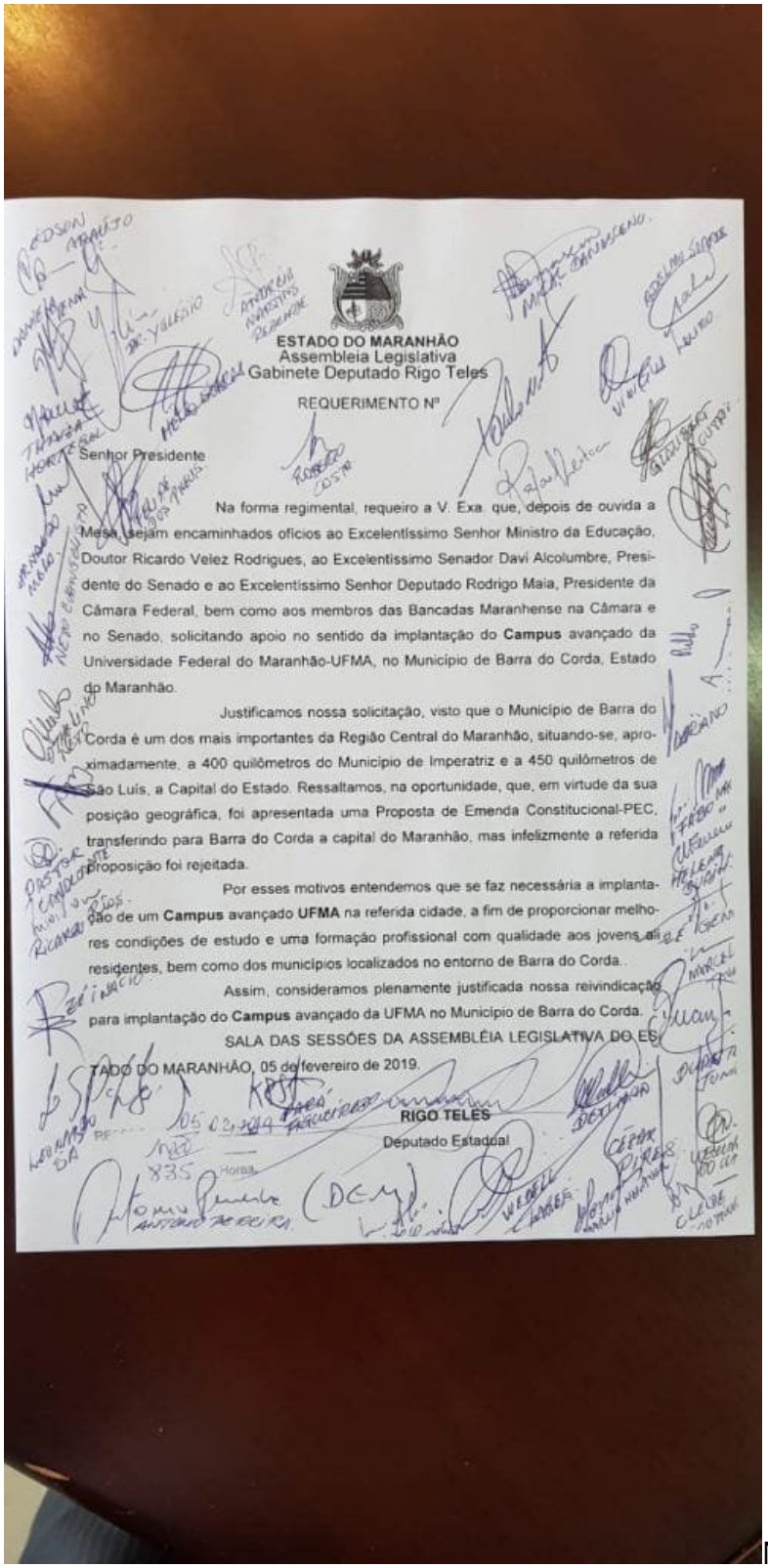

ESTADO DO MARANHÃO
Assembleia Legislativa
Gabinete Deputado Rigo Teles

REQUERIMENTO Nº

Senhor Presidente

Na forma regimental, requeiro a V. Exa. que, depois de ouvida a Mesa, sejam encaminhados ofícios ao Excelentíssimo Senhor Ministro da Educação, Doutor Ricardo Velez Rodrigues, ao Excelentíssimo Senador Davi Alcolumbre, Presidente do Senado e ao Excelentíssimo Senhor Deputado Rodrigo Maia, Presidente da Câmara Federal, bem como aos membros das Bancadas Maranhense na Câmara e no Senado, solicitando apoio no sentido da implantação do **Campus** avançado da Universidade Federal do Maranhão-UFMA, no Município de Barra do Corda, Estado do Maranhão.

Justificamos nossa solicitação, visto que o Município de Barra do Corda é um dos mais importantes da Região Central do Maranhão, situando-se, aproximadamente, a 400 quilômetros do Município de Imperatriz e a 450 quilômetros de São Luís, a Capital do Estado. Ressaltamos, na oportunidade, que, em virtude da sua posição geográfica, foi apresentada uma Proposta de Emenda Constitucional-PEC, transferindo para Barra do Corda a capital do Maranhão, mas infelizmente a referida proposição foi rejeitada.

Por esses motivos entendemos que se faz necessária a implantação de um **Campus** avançado **UFMA** na referida cidade, a fim de proporcionar melhores condições de estudo e uma formação profissional com qualidade aos jovens ali residentes, bem como dos municípios localizados no entorno de Barra do Corda.

Assim, consideramos plenamente justificada nossa reivindicação para implantação do **Campus** avançado da UFMA no Município de Barra do Corda.

SALA DAS SESSÕES DA ASSEMBLÉIA LEGISLATIVA DO ESTADO DO MARANHÃO, 05 de fevereiro de 2019.

RIGO TELES
Deputado Estadual

Não é a primeira vez que Rigo Teles entra nesta

batalha junto ao MEC para que a Universidade Federal seja implantada no município.

"Devido a mudança no governo federal acreditamos, que o novo ministro será sensível a esta necessidade do povo de Barra do Corda e região. Continuarei lutado, dia e noite, para que este sonho se torne realidade", disse o parlamentar.