MINUTO BARRA

"POVO TRISTE E CLASSE POLÍTICA ASSUSTADA NESTE ATUAL GOVERNO", AFIRMA JOSÉ SARNEY NA CONVENÇÃO DE ROSEANA

Publicado em 30 de julho de 2018 por Minuto Barra

Categoria: Notícias

Blog Minuto Barra, o Portal de Notícias do Gildásio Brito

O ex-presidente da República José Sarney, partiu pra cima de Flávio Dino na convenção que oficializou o nome de Roseana como candidata a governadora do Maranhão.

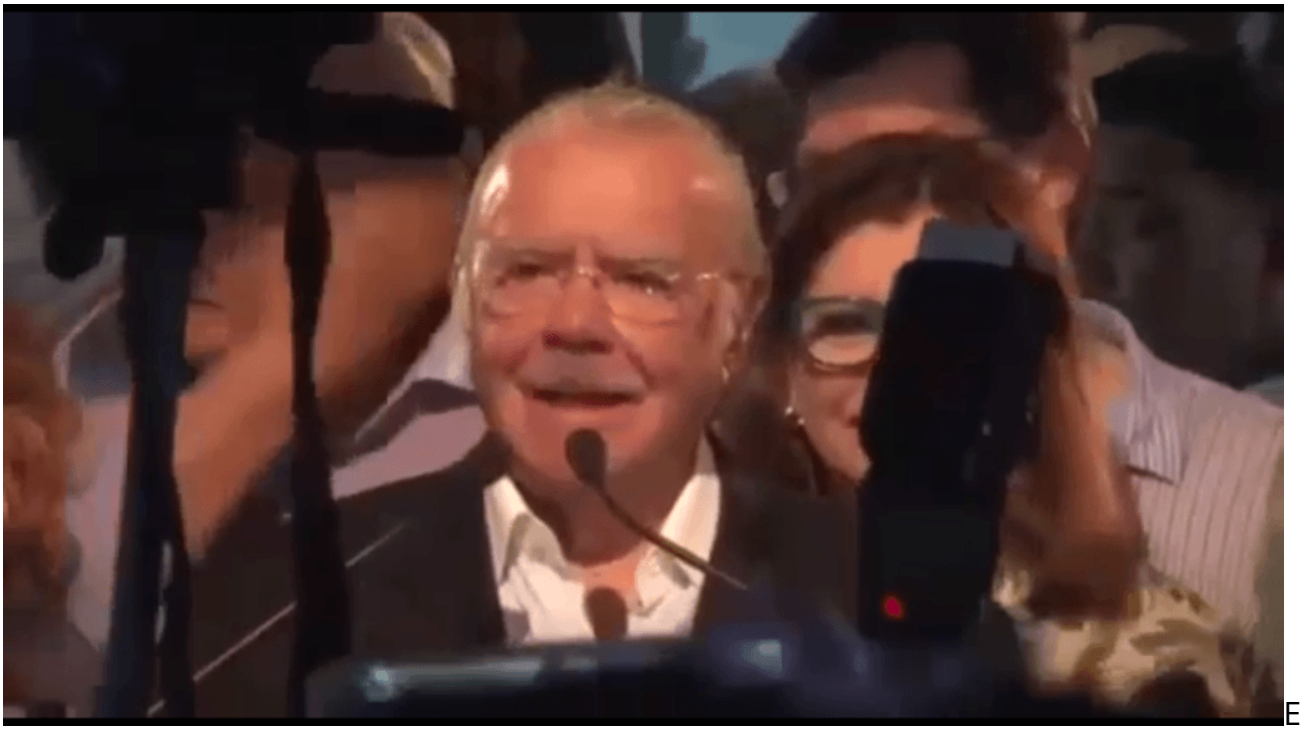

Em um discurso firme, Sarney disse que a classe política vive assustada com o atual governo Flávio Dino.

Assista abaixo;

https://youtu.be/ORrrHnSrmk0