MINUTO BARRA

VEREADORES APROVAM ORÇAMENTO/2019 DE QUASE R$ 200 MILHÕES PARA GESTÃO ERIC COSTA EM BARRA DO CORDA

Publicado em 19 de dezembro de 2018 por Minuto Barra

Categoria: Notícias

Blog Minuto Barra, o Portal de Notícias do Gildásio Brito

A Câmara Municipal de vereadores aprovou ontem, terça-feira(18), a LOA(Lei Orçamentária Anual) para o ano 2019, onde autoriza a gestão do prefeito Eric Costa a gastar mediante receita, quase 200 milhões de reais.

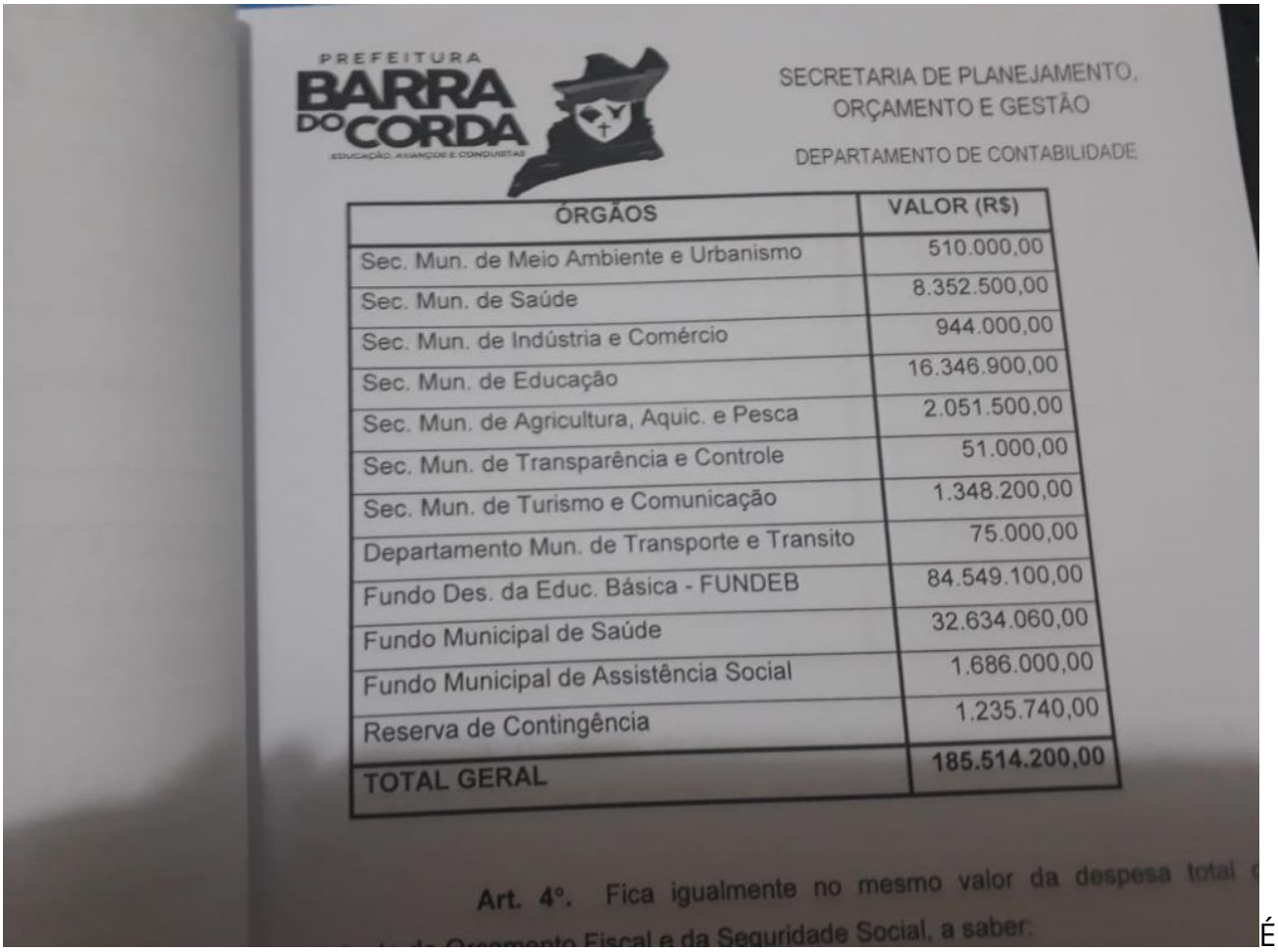

PREFEITURA BARRA DO CORDA

SECRETARIA DE PLANEJAMENTO, ORÇAMENTO E GESTÃO

DEPARTAMENTO DE CONTABILIDADE

ÓRGÃOS	VALOR (R$)
Sec. Mun. de Meio Ambiente e Urbanismo	510.000,00
Sec. Mun. de Saúde	8.352.500,00
Sec. Mun. de Indústria e Comércio	944.000,00
Sec. Mun. de Educação	16.346.900,00
Sec. Mun. de Agricultura, Aquic. e Pesca	2.051.500,00
Sec. Mun. de Transparência e Controle	51.000,00
Sec. Mun. de Turismo e Comunicação	1.348.200,00
Departamento Mun. de Transporte e Transito	75.000,00
Fundo Des. da Educ. Básica - FUNDEB	84.549.100,00
Fundo Municipal de Saúde	32.634.060,00
Fundo Municipal de Assistência Social	1.686.000,00
Reserva de Contingência	1.235.740,00
TOTAL GERAL	185.514.200,00

Art. 4º. Fica igualmente no mesmo valor da despesa total

É através da LOA que a Administração Municipal estabelece as despesas e as estimativas de receita do município para o ano seguinte.

O montante maior foi aprovado para a educação, quase 85 milhões de reais.

Para a saúde, os vereadores aprovaram quase 35 milhões de reais.

Para a secretaria de meio ambiente, os vereadores aprovaram mais de meio milhão de reais.